

# 山东省肿瘤医院

## 电子胶片操作指南

### 一、电子胶片打开方式

❖ 方式一：扫描报告单右上角二维码



❖ 方式二：通过公众号查看



扫二维码进入公众号 → 点击“医疗服务” → 点击“查看报告” → 点击“查看报告” → 点击“检查报告”



点击“查看详情” → 点击“云影像” → 查看“云影像”

❖ 方式三：通过短信链接查看

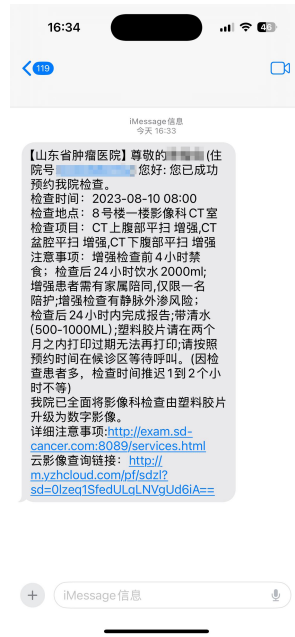

## 二、电子胶片使用方式

### ❖ 第一步：进入电子胶片界面

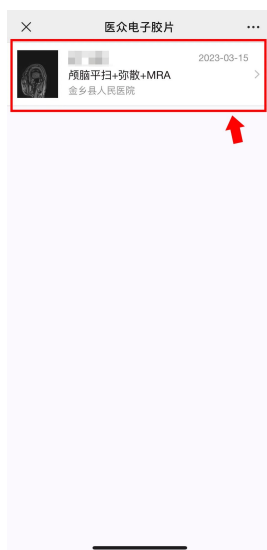

### ❖ 第二步：点击查看电子胶片



### ❖ 第三步：查看电子胶片

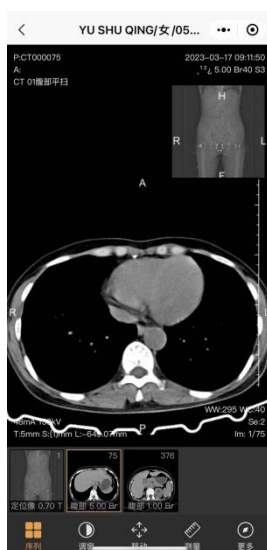

### 三、电子胶片转发方式

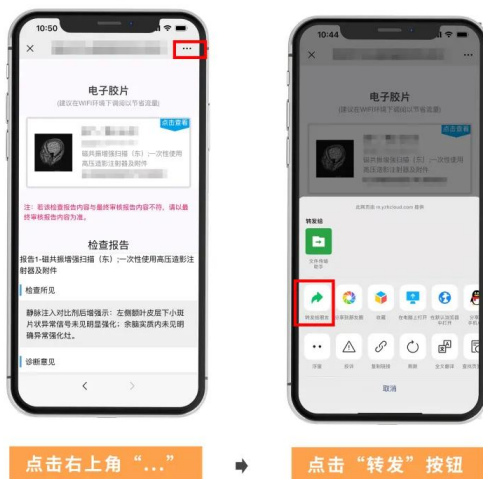

### 四、电子胶片收藏方式

